

Contenido del curso

La **crisis amorosa** del mundo **contemporáneo:**

APORTES de la **SOCIOLOGÍA**
y la **FILOSOFÍA** al **PSICOANÁLISIS**

La crisis amorosa del mundo contemporáneo:

APORTES de la SOCIOLOGÍA
y la FILOSOFÍA al PSICOANÁLISIS

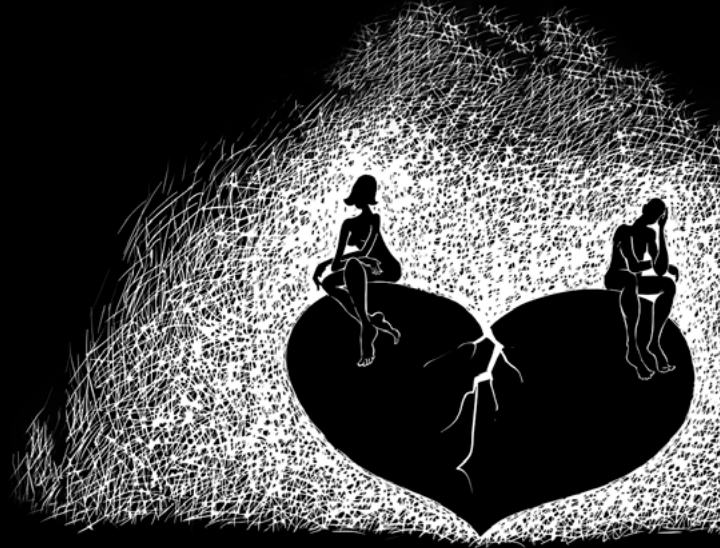

"Mejor pues que renuncie quien no pueda unir a su horizonte la subjetividad de su época. Pues ¿cómo podría hacer de su ser el eje de tantas vidas aquel que no supiese nada de la dialéctica que lo lanza con esas vidas en un movimiento simbólico? Que conozca bien la espira a la que su época lo arrastra en la obra continuada de Babel, y que sepa su función de intérprete en la discordia de los lenguajes. Para las tinieblas del mundus alrededor de las cuales se enrolla la torre inmensa, que deje a la visión mística el cuidado de ver elevarse sobre un bosque eterno la serpiente podrida de la vida."

Jacques Lacan, *Función y campo de la palabra y del lenguaje en psicoanálisis*, 1953

Entre 1910 y 1918, Freud publicó sus *Contribuciones a la psicología del amor*. En ellas, el maestro vienés dejó patente el estado de escisión de la vida amorosa del hombre moderno. Un siglo después, sin embargo, aún seguimos preguntándonos por el estado del amor: faltan, creemos, más contribuciones. Las respuestas de las neurociencias, y de todo el paradigma naturalista, no se han hecho esperar: «soy mi cerebro», y por lo tanto, el amor tan sólo un combo neuroquímico. Por cierto, no es una respuesta nueva: ya en 1953 el Instituto de psicoanálisis de la IPA en Francia, seducido por aquel reduccionismo epistemológico, aprobaba sostener la formación analítica exclusivamente en la neurobiología. Terrible desatino. Por el contrario, **Lacan**, desde muy temprano de su obra, propuso la *interterritorialidad* del psicoanálisis con sus *ilustres vecindades*; es decir, una relación horizontal con otros saberes del campo de la ciencia, que podrían posicionarnos mejor como analistas frente al sufrimiento humano.

El programa que seguiremos, opuesto al que busca los secretos más íntimos de la vida en aquel pozo del



quimismo biológico, es el mismo de **Lacan**: *el lenguaje*. Si consideramos que el psicoanálisis es una dialéctica y, por lo tanto, el psicoanalista un dialéctico, para ser ejes de las vidas que se nos confían en consulta, el psicoanalista deberá asumir una posición frente a lo real que implique que *todo lo real es racional y viceversa*. Así, para sostener la función de interpretes de la confusión que asedia a la humanidad y que tiene en el amor su escenario por excelencia, proponemos formarnos en aquellas disciplinas vecinas al psicoanálisis que, renunciando al irracionalismo, buscan la lógica del sufrimiento humano y, especialmente, la lógica del sufrimiento en el amor.

Finalmente, para abordar el problema, nos acercaremos a dos ilustres vecindades: la sociología y la filosofía. De la mano de sociólogos como **Eva Illouz** y **Zygmunt Bauman** o filósofos como **Byung-Chul Han** y **Alain Badiou**, trataremos de realizar una nueva contribución a la psicología del amor que una, como propuso Lacan, nuestro horizonte con la subjetividad de la época.



PROGRAMA

- 1** Un punto de partida: la escisión en el amor freudiano. **Exposición de nuestro método: del Edipo a la necesidad de la interterritorialidad del psicoanálisis.** La posición del analista frente a lo real.
- 2** La interiorización de la experiencia amorosa: crítica sociológica a la noción de «responsabilidad» individual. **Del inconsciente freudiano al inconsciente lacaniano.**
- 3** Las amenazas del amor en el mundo contemporáneo y el análisis marxista de la subjetividad de la época. **El sujeto de la ciencia como un consumidor.**
- 4** La cuadratura del círculo amoroso y la depresión: la lógica del amor imposible.
- 5** El triunfo del capitalismo y el sofisma del desastre amoroso: las tres subjetividades de Occidente.
- 6** **Conclusiones:** El amor como una situación filosófica. ¿Simulacro o amor verdadero? El aporte de Alain Badiou para el psicoanálisis.

¿CÓMO INSCRIBIRSE?

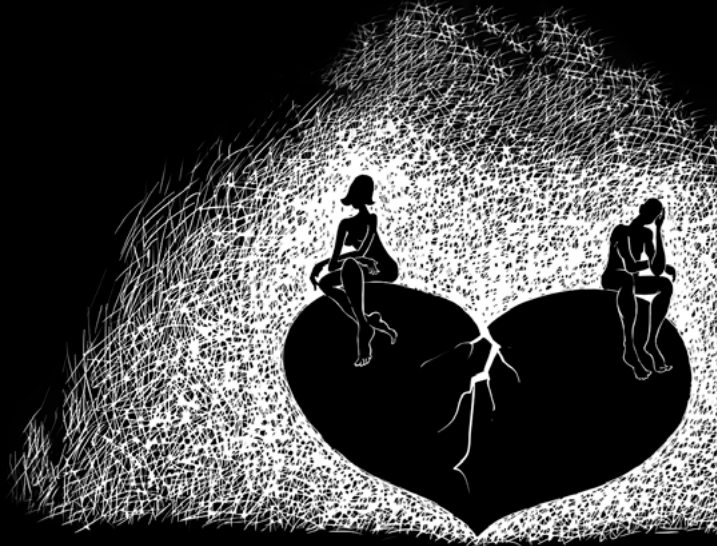

Imparte:

Jaime Iván Hernández España

Formato/Duración:

Semanal / 6 Clases

Modalidad:

Modalidad en línea: puede verse en tiempo real y diferido desde cualquier sitio.

Inicia Sábado 7 de Agosto

13 hrs. México, 14 hrs. Chile, 15 hrs. Argentina.

Precios especiales:

\$1,200^{MXN} al 3 de julio

\$1,500^{MXN} al 24 de julio

\$1,800^{MXN} a partir del 15 de julio

PRECIO EN PESOS MEXICANOS.

Si estas fuera de México avísanos
para darte información precisa.

FORMAS DE PAGO:

En México, depósito o transferencia electrónica a nuestra cuenta en Banorte:

Banorte Yoica A.C.

No. de cuenta: **0698424986** (para depósito)

CLABE: **072 180 00698424986 8** (para transferencia)

También puedes solicitar un enlace para pago con tarjeta de crédito.*
(*Aplica comisión de plataforma).

Pagos fuera de México, por PayPal (pago electrónico) y envíos por Western Union y Global66. Contáctanos para brindarte los pasos a seguir.

IMPORTANTE: Realiza tu registro antes o después de hacer tu pago para contar con tu inscripción.

Inscríbete o solicita más información escribiendo al **+52 55 2759 2700**
o da click en el siguiente enlace: <https://wa.me/525527592700>

PONENTE(S)

Jaime Iván Hernández España

Psicoanalista

Lic. en Psicología por la Universidad Veracruzana, México.

Lic. en Filosofía por el Instituto de Estudios Superiores Guízar Valencia, México
Estudios de Maestría en Psicoanálisis por la Universidad de Buenos Aires, Argentina.

Egresado del Instituto Clínico de Buenos Aires, Argentina.

Director de Apertura Para Otro Lacan (APOLa), sede Xalapa.

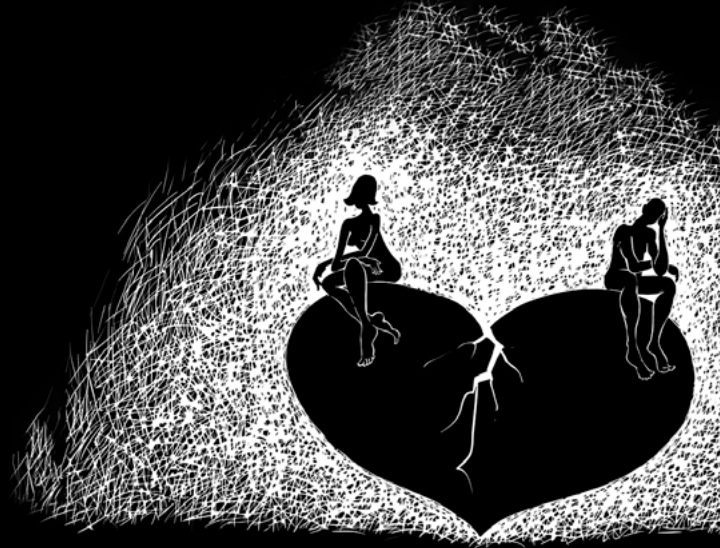

BIBLIOGRAFÍA

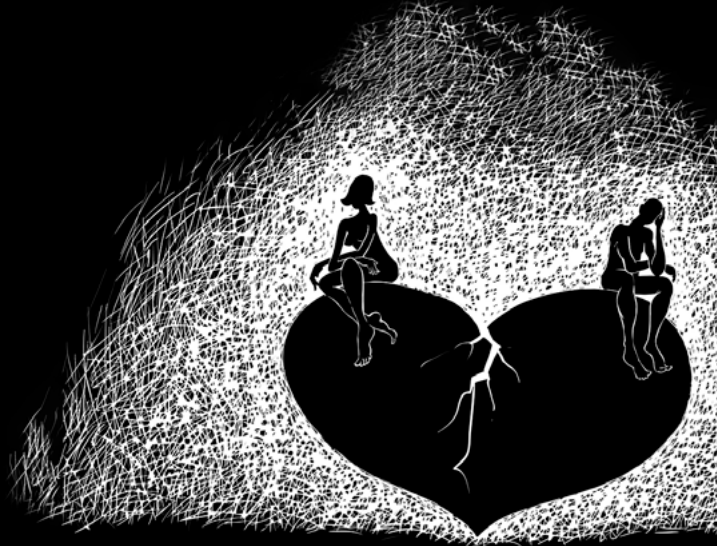

Badiou, A., *Elogio del amor*

Badiou, A., *Nuestro mal viene de más lejos*

Bauman, Z., *Amor líquido*

Freud, S., *Contribuciones a la psicología del amor*

Han, B.-C., *La agonía del Eros*

Han, B.-C., *La sociedad del cansancio*

Illouz, E., *Erotismo de autoayuda*

Illouz, E., *Por qué duele el amor*

Lacan, J., *Escritos*

Lacan, J., *Lo simbólico, lo imaginario y lo real. Conferencia del 8 de julio de 1953*

Lacan, J., *Seminario 1: Los escritos técnicos de Freud*



Av. México Coyoacán 321.
Col. Xoco, Benito Juárez, Ciudad de México. CP 03100.

(55) 2759 2700

maya@yoica.com

YOICA A.C. 2021.

